



CITR

O COMPANIE
IMPETUM GROUP

EVOLUȚIA COMPANIILOR DE IMPACT DIN ECONOMIA ROMÂNESCĂ

Studiul a fost realizat pe baza celor mai actuale date financiare oficiale, raportat la situația financiară a companiilor la începutul anului 2024.

Companiile românești de impact generează **83%** din cifra de afaceri la nivel național.

CIFRA DE AFACERI

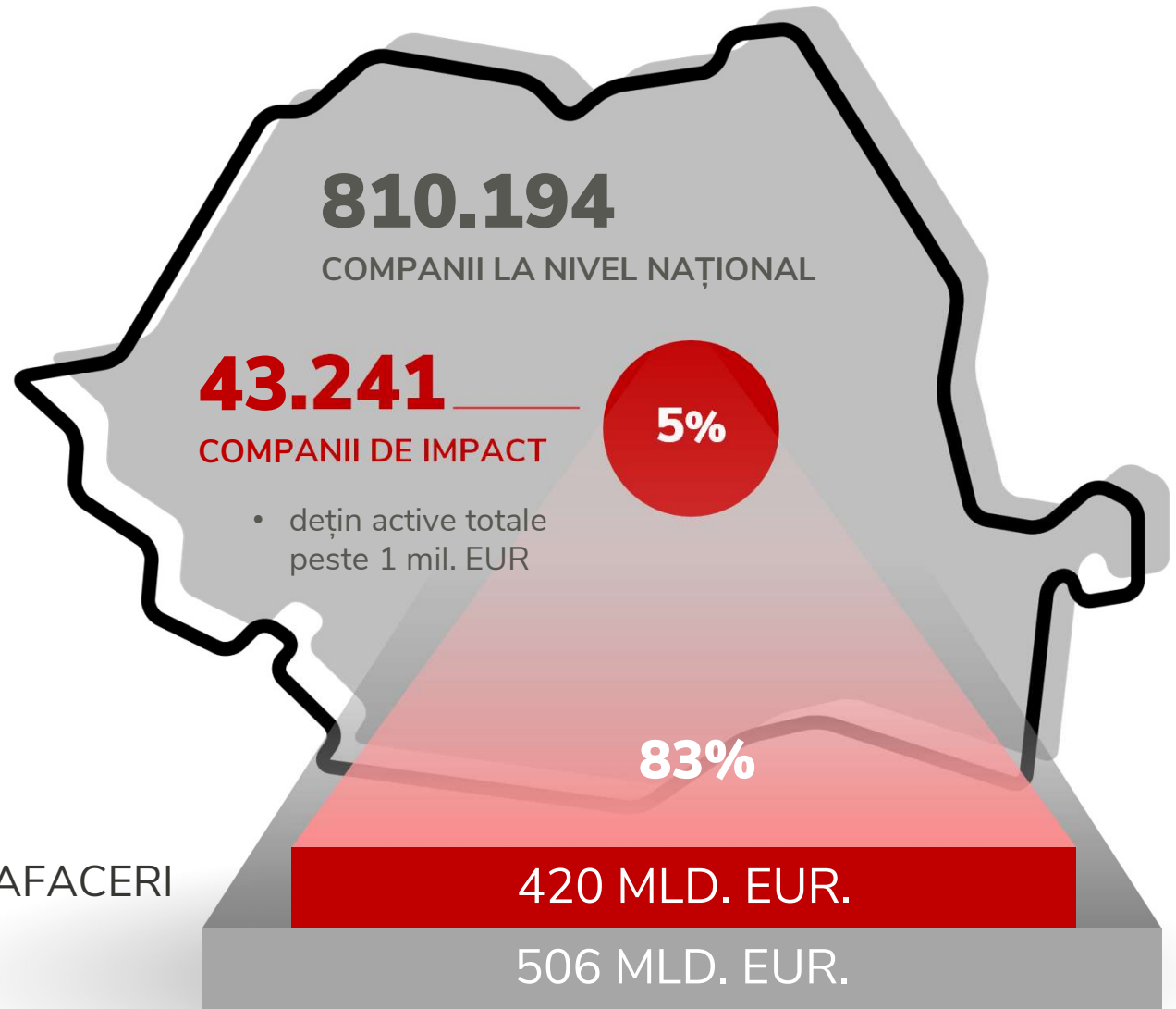

Companiile românești de impact înregistrează **85%** din totalul datoriilor de la începutul anului 2024.

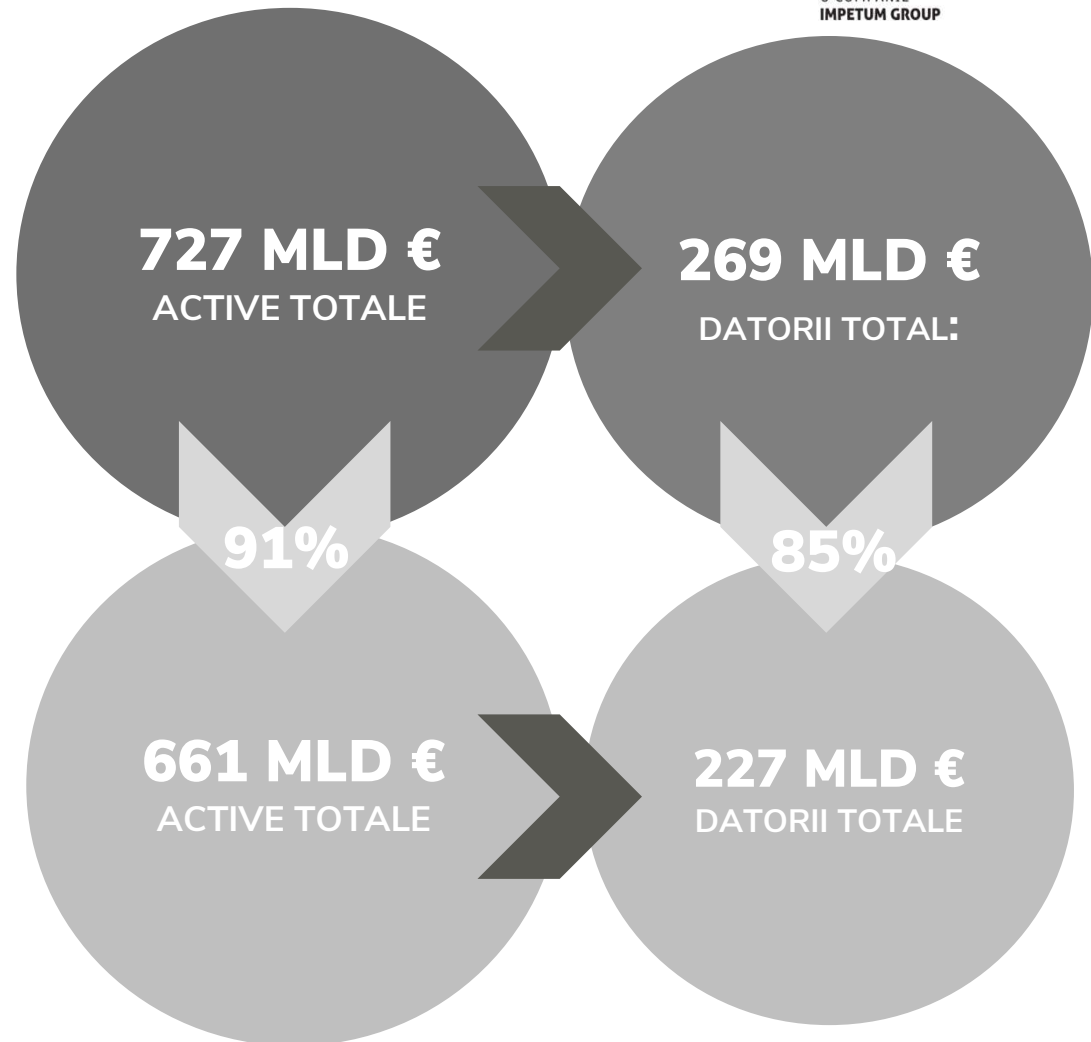

STRATIFICAREA COMPANIILOR ÎN FUNCȚIE DE NIVELUL ACTIVELOR TOTALE

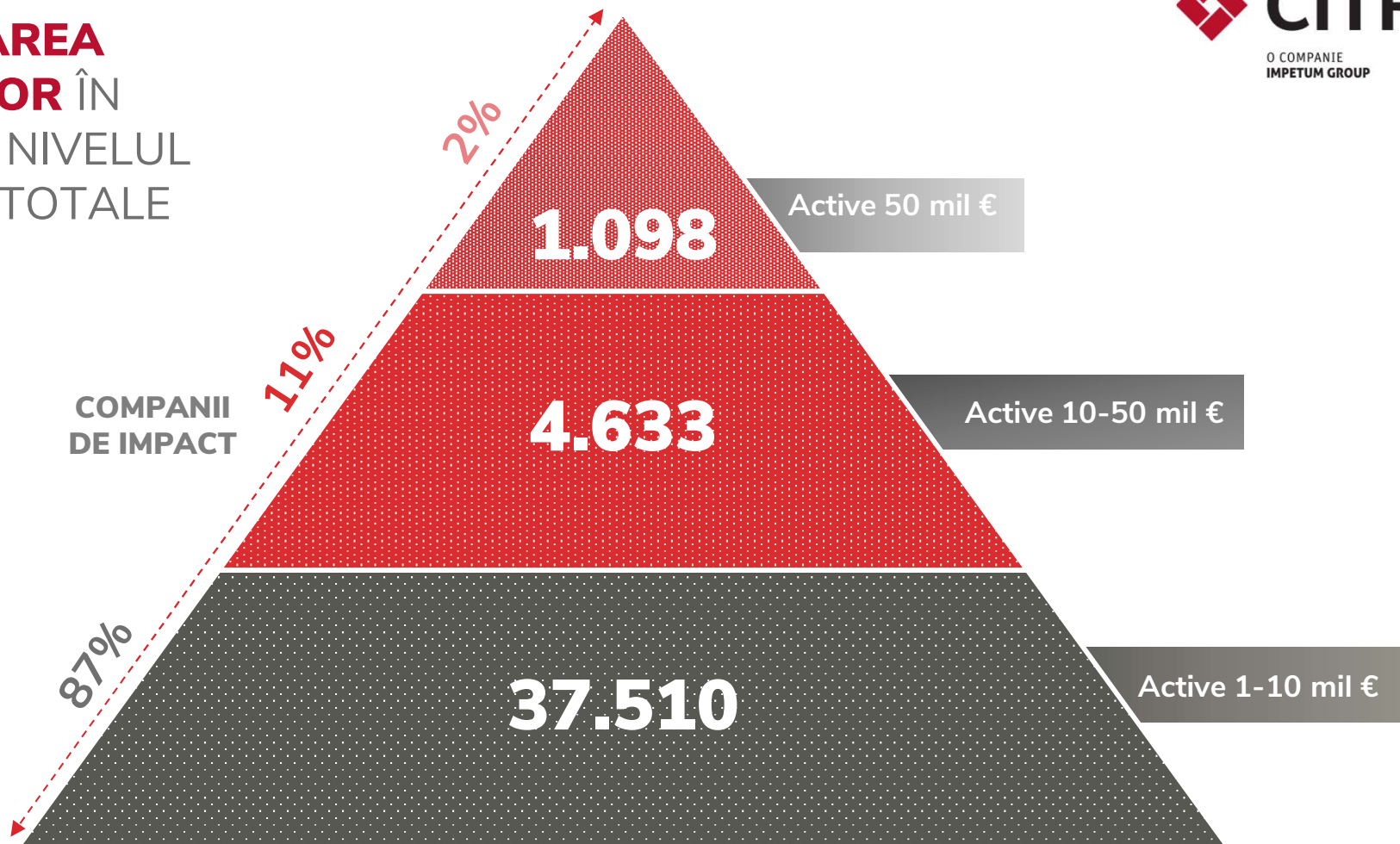

COMPANII
DE IMPACT

UN NUMĂR SEMNIFICATIV DE COMPANII DE IMPACT
**CONTINUĂ SĂ SE AFLE ÎN DIFICULTATE LA
ÎNCEPUT DE 2024**

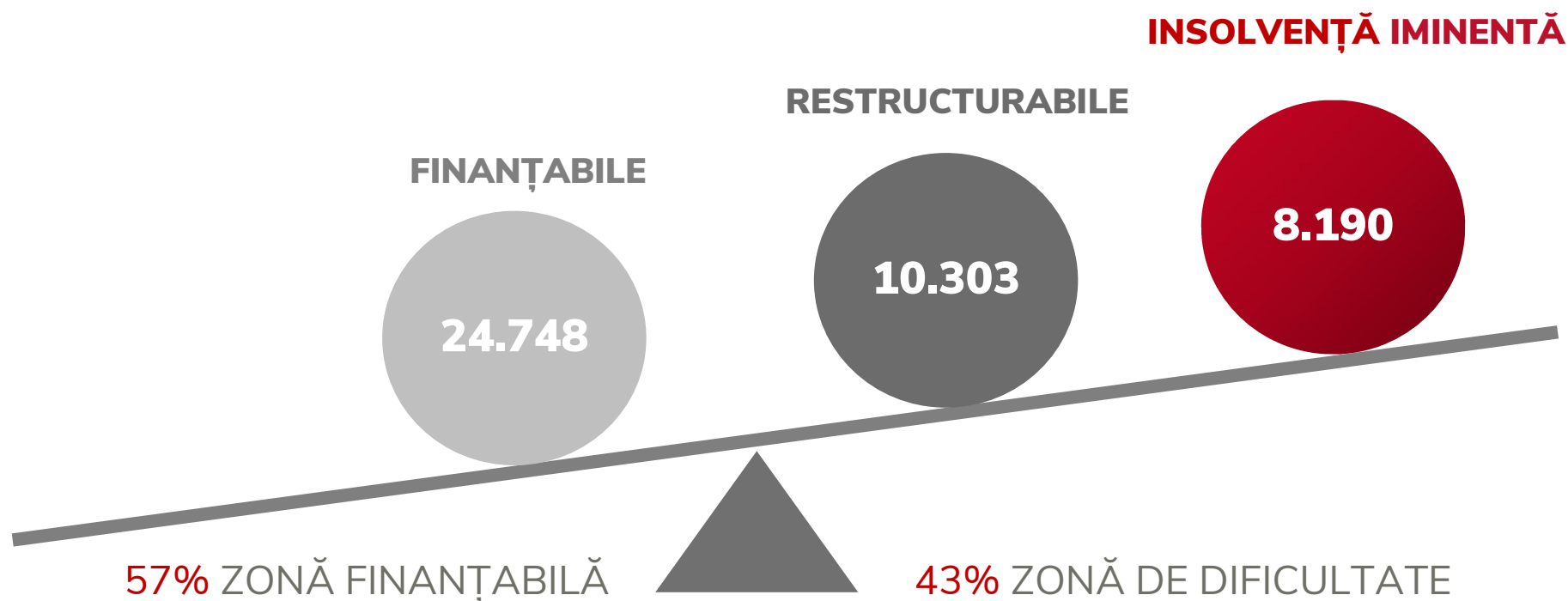

Evoluția companiilor de impact 2013-2023

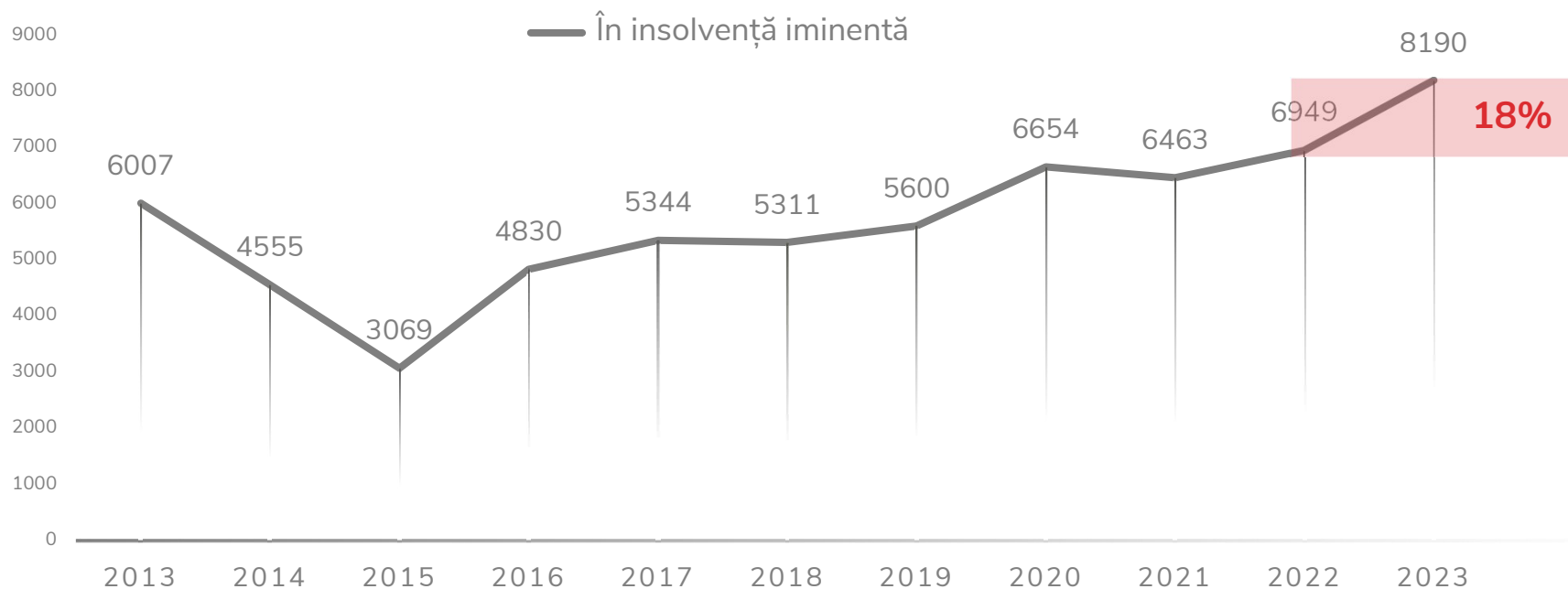

	2013	2014	2015	2016	2017	2018	2019	2020	2021	2022	2023
Finanțabile	9.945	10.940	11.062	12.643	14.016	16.033	18.144	17.997	21.267	22.721	24.748
Restructurabile	7.432	6.745	5.433	7.754	8.186	8.602	8.956	7.896	8.183	10.300	10.303
În insolvență iminentă	6.007	4.555	3.069	4.830	5.344	5.311	5.600	6.654	6.463	6.949	8.190
TOTAL	23.384	22.240	19.564	25.227	27.546	29.946	32.700	32.547	35.913	39.970	43.241

Concluzii: cum arătau companiile de impact la începutul lui 2024

69%

69% din companiile aflate în zona de dificultate în 2019 nu au reușit să își îmbunătățească starea, rămânând în aceeași stare de dificultate.

43%

Companiile restructurabile și cele aflate în insolvență iminentă reprezintă 43% din totalul companiilor de impact.

18%

1.241 de companii de impact au intrat în categoria insolvență iminentă, în creștere cu 18% față de anul trecut.

8%

Datoriile totale ale companiilor au crescut cu 8% comparativ cu anul 2022



COMPANIILE DE
IMPACT **ÎN**
INSOLVENȚĂ
IMINENTĂ



26% din companiile de impact noi au intrat direct în categoria de insolvență iminentă

7.161

La început de 2024 avem un număr de 7.161 de companii nou intrate în categoria de companii de impact

50%

50% din companiile nou intrate sunt din zona finanțabilă

24%

24% din companiile nou intrate se afla în zona de restructurabile

26%

Din totalul companiilor nou intrate, 26% sunt în zona de insolvență iminentă

Companii nou intrate

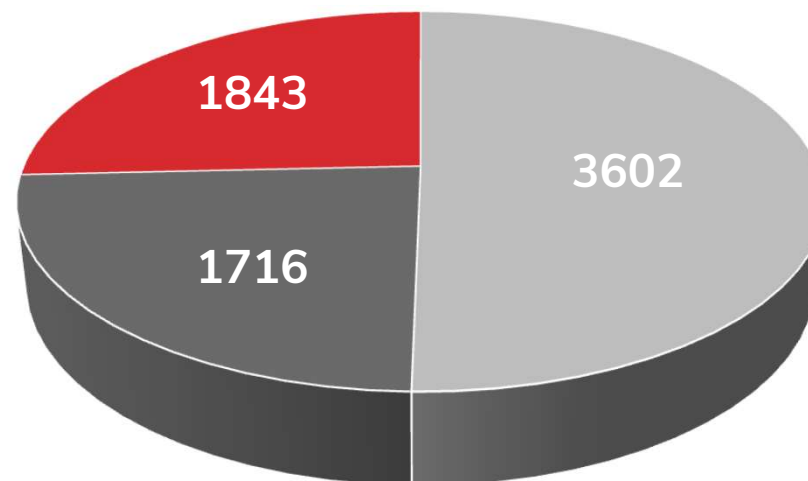

■ Finanțabilă ■ Restructurabilă ■ Insolvență iminentă

* Din totalul companiilor nou intrate în categoria companiilor de impact în anul 2023, 467 (7%) sunt companii nou înființate

Companiile care se află de 3 ani în stare de dificultate înregistrează o înrăutățire a situației lor financiare

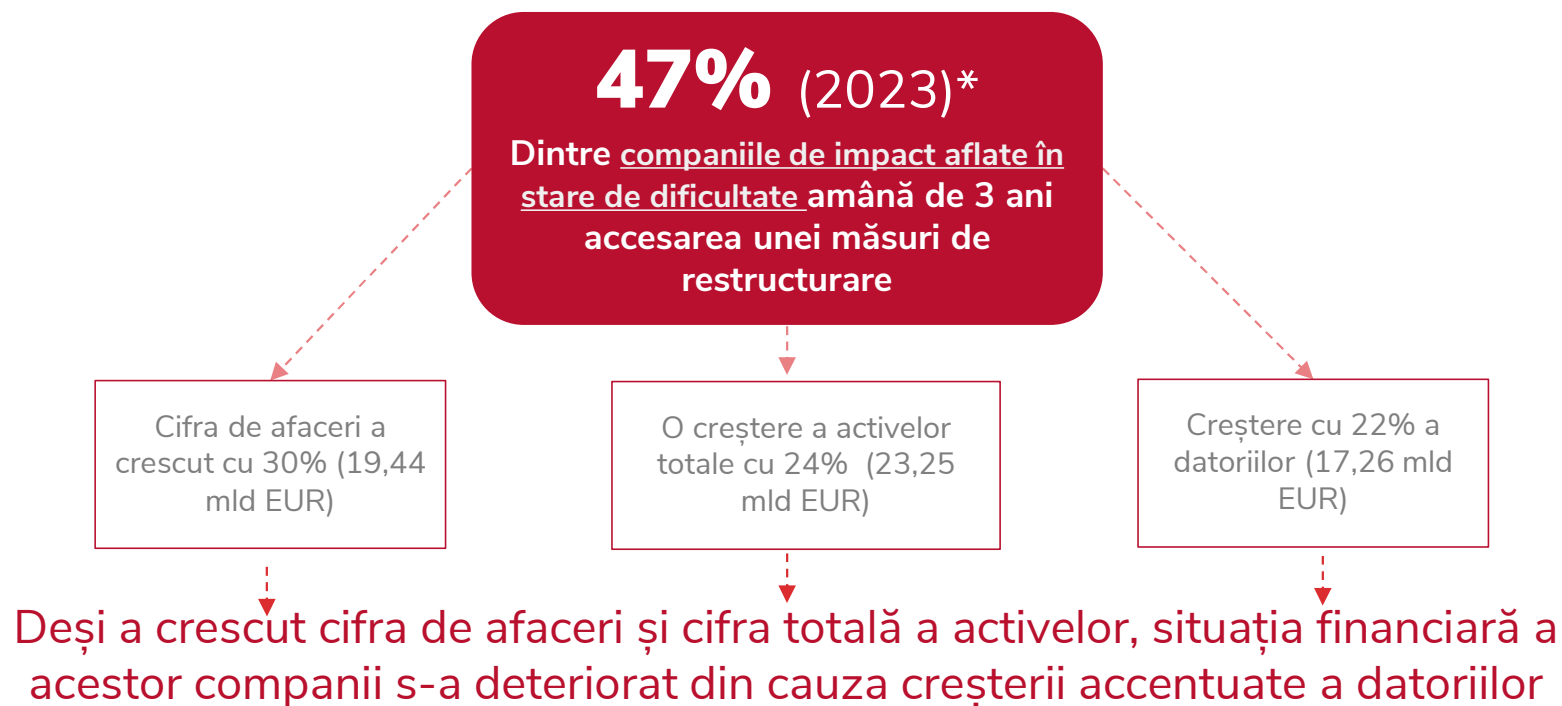

* Companii de impact care s-au aflat în stare de dificultate pe întreaga perioadă 2021- 2023

PRIMELE 3 INDUSTRII în funcție de numărul companiilor aflate în insolvență iminentă

* procentul din total companii de impact în insolvență iminentă

** procentul din total industrie

**2291 (28%)*,
(32%)****



Construcții

**1341 (16%),
(36%)**



Tranzacții imobiliare

**836 (10%),
(8%)**



Comerț

8190

**Companii de impact
în insolvență
iminentă**

CELE MAI AFECTATE 3 INDUSTRII ÎN 2023, în funcție de **datoriile totale**

12,97 MLD €



Construcții

8,32 MLD €



Tranzacții imobiliare

6,26 MLD €



**Industria
prelucrătoare**

DATORIILE
COMPANIILOR DE
IMPACT



Evoluția datoriilor companiilor de impact în ultimul an

8%

Datoriile companiilor de impact au crescut cu 8% în ultimul an de la 211 MLD EUR la 228 MLD EUR

8%

Companiile de impact nou intrate în 2023 au avut datorii de 18,3 MLD EUR reprezentând (8%) din totalul datoriilor companiilor de impact

5%

Companiile care erau de impact la început de 2023 și au rămas de impact și la început de 2024 (36.080) au înregistrat o creștere a datoriilor de 5% în ultimul an, de la 199 MLD EUR la 209 MLD EUR

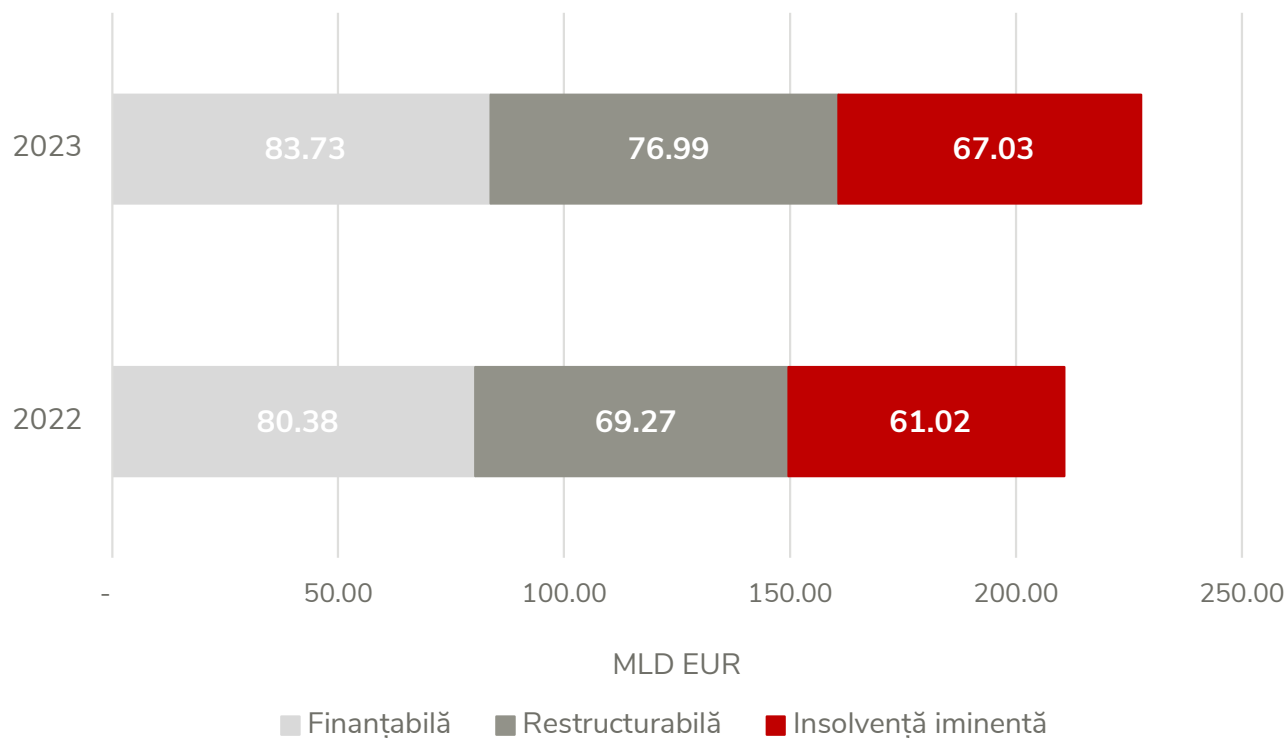

Deși companiile cu active de peste 50 de mil. EUR reprezintă doar 2% din totalul numărului de companii de impact aflate în insolvență iminentă, ele

înregistrează 47% din totalul datoriilor acestora

ACTIVE TOTAL	NUMĂR COMPANII	%	CIFRA DE AFACERI mil €	%	DATORII TOTALE mil €	%
1-10 mil euro	7.141	87%	4.671	30%	19.057	28%
10-50 mil euro	883	11%	4.361	28%	16.333	24%
50 mil euro	166	2%	6.287	41%	31.644	47%
Total	8.190	100%	15.318	100%	67.034	100%

166 companii
înregistrează
47% din datorii.

Aproape jumătate din cifra de afaceri totală a companiilor restructurabile este generată de companiile cu active peste 50 milioane EUR

ACTIVE TOTAL	NUMĂR COMPANII		CIFRA DE AFACERI mil €		DATORII TOTALE mil €	
		%		%		%
1-10 mil euro	8.862	86%	33.989	27%	19.588	25%
10-50 mil euro	1.161	11%	29.858	24%	18.105	24%
50 mil euro	280	3%	60.991	49%	39.298	51%
Total	10.303	100%	124.837	100%	76.991	100%

280 companii
înregistrează 51%
din datorii.

**Soluții pentru
companiile de impact
aflate în dificultate**



Soluții: mecanismele de redresare la care pot apela companiile aflate în dificultate

